

body sculptor



Regálate el cuerpo de tus sueños.



body sculptor

Es el **único equipo adelgazante** que:

- Actúa al mismo tiempo en **todo el cuerpo** (óvalo facial, brazos, abdomen, cintura, muslos, rodillas y pantorrillas)
- Activa, **de forma natural**, el proceso de eliminación de grasas (lipólisis), a través de estimular los canales de calcio de la epidermis, con corrientes biomagnéticas de muy baja frecuencia
- Tratamiento 100% manos libres
- Reduce hasta 2 tallas en 12 sesiones

El mercado

Según las últimas estimaciones de la Organización Mundial de la Salud (OMS), en el año 2005 había en todo el mundo:

- 1.600 millones de adultos (mayores de 15 años) con sobrepeso
- 400 millones de adultos obesos

La OMS prevé que en el año 2015 habrá aproximadamente 2.300 millones de adultos con sobrepeso y más de 700 millones con obesidad. Las causas fundamentales de este incremento son la tendencia al aumento de la ingesta de alimentos hipercalóricos, ricos en grasas y azúcares y a la tendencia a la disminución de la actividad física.

Dicha organización considera que están en sobrepeso las personas con un IMC* igual o superior a 25 y que tienen obesidad las que tienen un IMC superior a 30.

Asimismo, considera la medida del contorno de la cintura como uno de los 5 criterios del síndrome metabólico (causa determinante de la diabetes de tipo 2 y de las enfermedades cardiovasculares) siendo el contorno de cintura máximo tolerado de 88 cm para las mujeres y de 102 cm para los hombres.

Por otra parte, ante esta situación, se constata la tendencia alcista del interés de las personas que quieren mejorar su salud y cuidar su aspecto físico, haciendo que éste sea un mercado en pleno crecimiento que precisa de soluciones efectivas.

En este contexto la técnica del equipo BodySculptor, que permite reducir significativamente la masa grasa corporal disminuyendo hasta un promedio de 2 tallas en 12 sesiones de acuerdo con estudios médicos que lo avalan, se encuentra en una situación de mercado favorable.

* Índice de Masa Corporal: es una medida de asociación entre el peso y la talla de un individuo.

Técnica utilizada

BodySculptor utiliza una exclusiva técnica patentada, conseguida a través de débiles corrientes que generan ondas bio-magnéticas de muy baja frecuencia (inferiores a 100Hz) totalmente inofensivas para el organismo.

¿Cómo actúa?

Las ondas bio-magnéticas estimulan los canales de calcio de las células, provocando contracciones musculares insensibles, similares a aquellas que resultarían de un ejercicio físico prolongado.

Este proceso activa la enzima de la lipasa (HSL) que es la principal responsable de estimular la lipólisis (hidrólisis de los triglicéridos).

La lipólisis es el proceso metabólico mediante el cual los triglicéridos almacenados en los adipocitos, son liberados y transformados en ácidos grasos y glicerol, para cubrir las necesidades energéticas del organismo, consiguiendo así que la célula grasa se reduzca y en consecuencia, la masa grasa corporal disminuya.

Es necesario complementar BodySculptor con un tratamiento drenante para acelerar el proceso de eliminación de los ácidos grasos del organismo.

Proceso de adelgazamiento del tejido adiposo

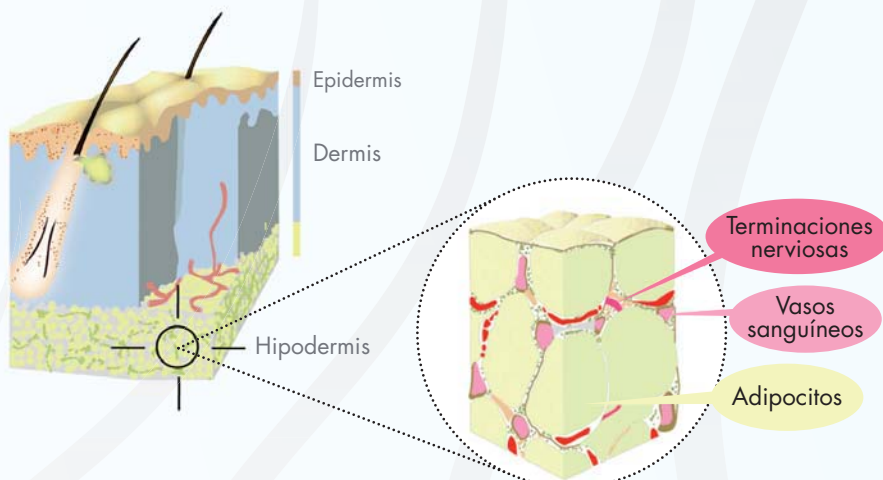

Acción
BodySculptor

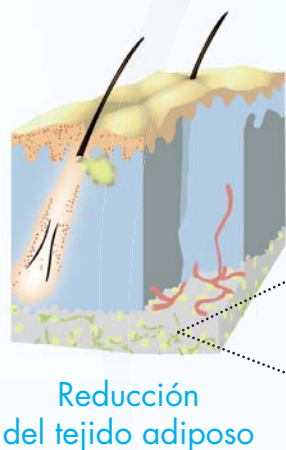

Reducción
del tejido adiposo

Las ondas biomagnéticas actúan a nivel superficial

Contracción muscular intensiva

Estimulan los canales de calcio

Incrementa la actividad de la lipasa

Promueve la hidrólisis de los triglicéridos

**REDUCCIÓN DE
LOS ADIPOCITOS
Y DEL TEJIDO
GRASO**

Estudios Clínicos y Resultados

Con tan sólo 12 sesiones de 60 minutos de BodySculptor, se consigue una pérdida media de 2 tallas de ropa.*

* Tests realizados bajo control médico

TRATAMIENTO TRADICIONAL: 6 SEMANAS

(Estudio clínico 1)

PÉRDIDA DE VOLUMEN MEDIA

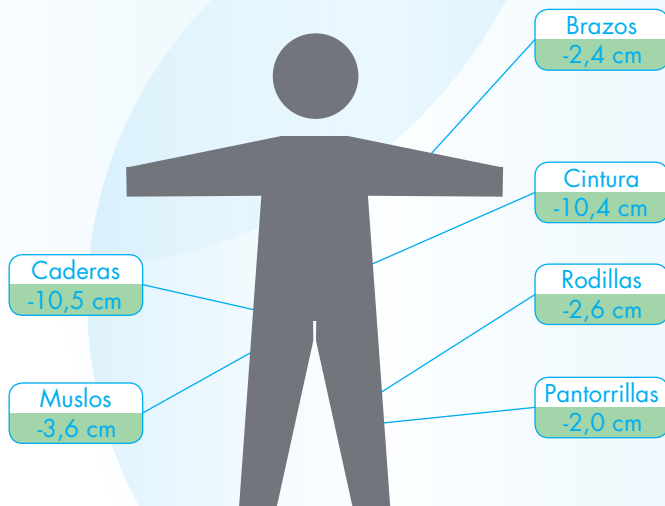

Doctora Brigitte Pavie – Médico General
Paris, Noviembre 2006

CONDICIONES DEL TEST:

- Tratamiento: BodySculptor exCell+
- N° Pacientes: 36 adultos
- Sexo: Femenino
- 12 sesiones de 60 minutos (2 por semana)
- Duración: 6 semanas
- Patología: Sobrecarga ponderal localizada o generalizada sin modificar hábitos alimenticios

Resultados observados:

- Medidas de PESO y MASA GRASA: Pérdida media de 4,8 kg de los que 4,1 kg eran de masa grasa.
- El IMC evolucionó de 28.4 hasta 26.6, que significa una disminución neta del estado de sobrepeso.

Doctor Ghislaine Beilin – Médico Estético
Paris, Noviembre 2007

CONDICIONES DEL TEST:

- Tratamiento: BodySculptor exCell+
- N° Pacientes: 22 adultos
- Sexo: Femenino
- 12 sesiones de 60 minutos (1 cada día)
- Duración: 2 semanas
- Patología: Sobrecarga ponderal localizada o generalizada sin modificar hábitos alimenticios

Resultados observados:

- Medidas de PESO y MASA GRASA: Pérdida media de 3 kg de los que 2.3 kg eran de masa grasa.

TRATAMIENTO EXPRES: 2 SEMANAS

(Estudio clínico 2)

PÉRDIDA DE VOLUMEN MEDIA

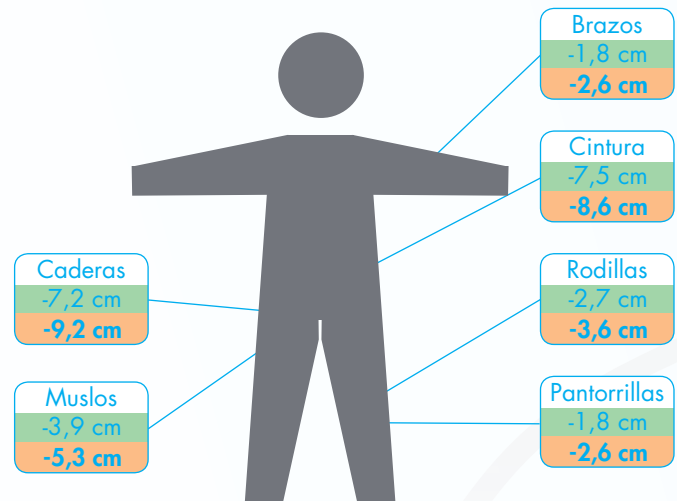

■ Pérdida final tratamiento (cm)

■ **Pérdida total** 15 días después de finalizar tratamiento (cm)

En ambos casos, después de finalizar el tratamiento se observó que el poder lipolítico del BodySculptor exCell+ continuaba, ¡los resultados obtenidos inicialmente aumentaron hasta un 34% de media durante los siguientes 15 días!

La encuesta final de satisfacción realizada a los pacientes del estudio clínico del tratamiento exprés mostró un índice de satisfacción del 100%; El 50% manifestó un grado de satisfacción 'alto' y el 50% restante 'muy alto'.

Protocolo de los tratamientos de BodySculptor

Se recomiendan un **mínimo*** de **doce** sesiones de **60 minutos**

- BodySculptor Integral: 45 min. acción lipolítica + 15 min. drenaje
- BodySculptor exCell+: 60 min. acción lipolítica + sistema de drenaje integrado
- Tratamiento tradicional: 12 sesiones (2 sesiones por semana durante 6 semanas)
- Tratamiento exprés: 12 sesiones (1 sesión diaria durante 2 semanas)

** Sin límite máximo de sesiones, se pueden realizar tantos tratamientos como sean necesarios.*

BodySculptor es un tratamiento ideal para los hombres

- Son cada día más los hombres que quieren cuidarse y perder peso
- El 70% de ellos presentan exceso de masa grasa en el abdomen

Los resultados hablan por sí mismos, una prueba clínica realizada en 2006 mostró una pérdida media de 9.5 cm de cintura en 12 sesiones, con hombres que presentaban sobrepeso.

**Tratamiento efectivo,
cómodo y relajante.**

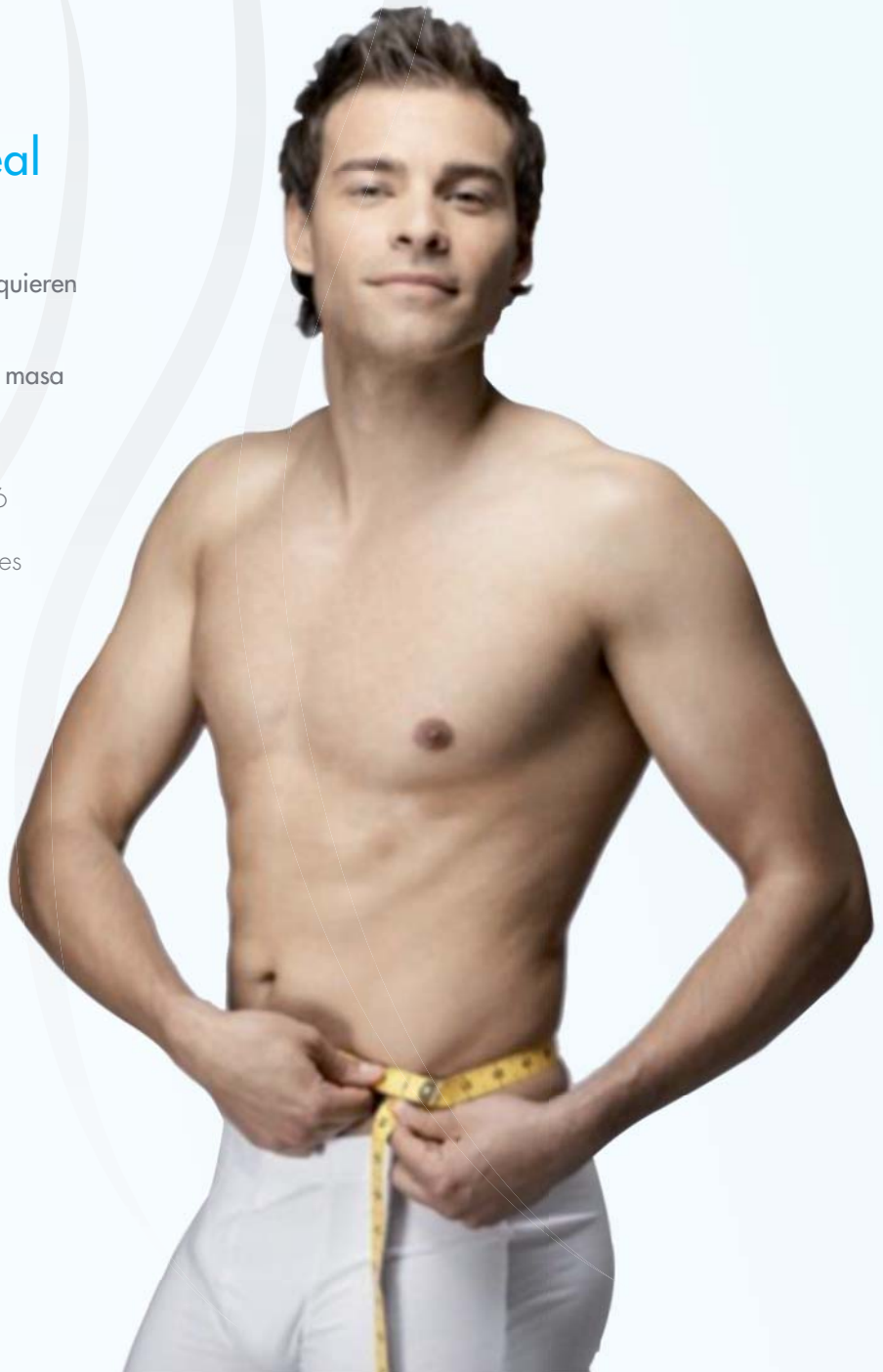

Equipos

body sculptor Integral

ACCIÓN LIPOLÍTICA

«Sólo cuerpo»

El equipo incluye:

Bandas inductoras para brazos, abdomen, muslos y pantorrillas.

Se recomienda al profesional, la realización de un drenaje manual o mecánico al final de cada sesión de BodySculptor Integral para obtener resultados adelgazantes óptimos.

Duración de la sesión:

45 min acción lipolítica
+ 15 min. drenaje.



Dimensiones: 45 x 41 x 14 cm Peso: 9 kg

body sculptor exCell⁺

ACCIÓN LIPOLÍTICA + SISTEMA DE DRENAJE

«Cara y cuerpo»

El equipo incluye:

- 1 máscara inductora para el óvalo facial
- 2 bandas inductoras para los brazos
- 1 cinturón y 2 botas de drenaje que incorporan el sistema de las ondas bio-magnéticas

Incorpora un sistema de drenaje (técnica de presoterapia) que trabaja de forma simultánea a lo largo de las sesiones.

Duración de la sesión:

60 minutos de acción lipolítica con sistema de drenaje integrado que actúa durante toda la sesión.



Dimensiones: 55 x 41 x 28 cm Peso: 13.5 kg

Línea de productos OsmoSculpt

Para obtener resultados óptimos, se recomienda:

- Aplicar en cabina el Spa Sérums Anti-Celulitis OsmoSculpt que penetrará profundamente durante la sesión gracias al efecto de las ondas bio-magnéticas y del aumento de temperatura.
- Complementar el tratamiento en casa con el uso de los productos OsmoSculpt.

OSMOSCULPT es la 1ª gama de Spa Sérums sin conservantes, ni perfumes, ni colorantes, ni alcohol para respetar la ecología de la piel

La gama de los Spa Sérums OsmoSculpt aporta una respuesta innovadora de la dermo-cosmética actual, gracias a la integración de un hidrogel osmo-activo y de principios activos de última generación en cada uno de sus productos que permite obtener los siguientes efectos: **Actividad microbicida, efecto hidratante y de potenciación de los principios activos.**

**Tolerancia de la gama OSMOSCULPT testada bajo control dermatológico*

Spa Sérums Anti-Celulitis

Contiene un principio activo de acción lipolítica y reafirmante, el Lipocare*, que es transportado con la ayuda de un hidrogel osmótico hasta las células adiposas de la piel. El Spa Sérums Anti-Celulitis favorece, pues, la reducción de los lípidos y su eliminación. El aspecto de la «piel de naranja» disminuye progresivamente (se ha obtenido una mejora del 33%) y el tejido se reafirma considerablemente.

Estudio clínico del Lipocare realizado en 20 personas.

INGREDIENTES: Agua, glicerina, peg-8 - butilenglicol, caprilil glicol, bupleurum falcatum, carbomer, poliacrilato de sodio, hidróxido de sodio, benzoato sódico, cafeína, coenzima A.

Consejos de aplicación: Para conseguir la máxima eficacia, se recomienda un tratamiento de 8 semanas. El sérum se aplica por la mañana y por la noche en las partes del cuerpo afectadas (caderas, nalgas, muslos...) masajeadando hasta que penetre el producto completamente.

Su textura ligera y ultra-penetrante le da a la piel un aspecto liso y tónico.



Spa Sérums Anti-Edad

Contiene Matrixyl, un principio activo natural que es transportado con la ayuda de un hidrogel osmótico hasta las células que procuran el mantenimiento del tejido de la piel. El Matrixyl es un péptido, un auténtico mensajero biológico, responsable de la estimulación de la renovación de las fibras de colágeno en la matriz dérmica. En unas cuantas semanas, el Spa Sérums Anti-Edad vuelve la piel más lisa, más ligera, y más joven. La epidermis se muestra regenerada y las arrugas se atenúan progresivamente.

INGREDIENTES: Agua, glicerina, peg-8, ciclopentasiloxano, caprilil glicol, butilenglicol, carbomer, acrilatos / c10-30 alquil acrilato crosspolymer, hidróxido de sodio, poliacrilato de sodio, polisorbato 20, paltimol pentapéptido-4.

Consejos de aplicación: Este sérum se aplica mañana y tarde en cara y cuello.



Spa Sérums Hidratación Duradera

Posee propiedades hidratantes notables: los estudios muestran que una hora después de su aplicación, la tasa de hidratación cutánea ha aumentado en un 80 % y esta protección máxima persiste durante 7 horas. Las pieles más secas se hidratan intensamente y recuperan su frescura original.

INGREDIENTES: Agua, glicerina, simmondsia chinensis, mytreth-3 myristate, cetil-palmitato, peg-8, isononanoato de isononilo, triglicéridos caprílico / cáprico, polisorbato 60, polimetilmetacrilato, tocoferil acetato, caprilil glicol, trietanolamina, acrilatos / c10-30 alquil acrilato crosspolymer, carbomer, poliacrilato de sodio.

Consejos de aplicación: Gracias a la acción de larga duración del Spa Sérums Hidratación Duradera, es suficiente con una sola aplicación diaria.

